



# MYBOLSA

# MANUAL DO UTILIZADOR

**Índice**

<b>1. Início</b> .....	<b>3</b>
<b>1.1 Requisitos do sistema</b> .....	<b>3</b>
<b>1.2 O primeiro acesso ao MYBOLSA</b> .....	<b>3</b>
1.2.1 Se não é cliente do Banco BiG: .....	3
1.2.2 Se já é cliente do Banco BiG: .....	3
<b>2. Menu Principal MYBOLSA</b> .....	<b>4</b>
<b>3. Topo de página</b> .....	<b>5</b>
<b>3.1 Indicadores de Topo de Página</b> .....	<b>5</b>
<b>3.2 Personalizar MYBOLSA</b> .....	<b>5</b>
3.2.1 Colunas a Visualizar na lista de títulos .....	5
3.2.2 Indicadores Topo de Página.....	6
3.2.3 Criar portfólios.....	6
<b>3.3 Seleção de Portfólio/Adicionar Título</b> .....	<b>7</b>
<b>4. Portfólio</b> .....	<b>7</b>
<b>4.1 Área de títulos</b> .....	<b>7</b>
<b>4.2 Menus Rápidos</b> .....	<b>7</b>
4.2.1 Negociar .....	8
4.2.2 Profundidade.....	8
4.2.3 Gráfico Intraday Dinâmico .....	8
4.2.4 Gráfico Intraday .....	8
4.2.5 Análise Técnica.....	8
4.2.6 Últimos Negócios.....	8
4.2.7 Remover do Portfólio .....	8
<b>5. Área Pessoal</b> .....	<b>8</b>
<b>5.1 Posição Integrada</b> .....	<b>8</b>
<b>5.2 Carteira</b> .....	<b>9</b>
<b>5.3 Ordens Efectuadas e em negociação</b> .....	<b>9</b>
<b>5.4 Análise Técnica - Metastock</b> .....	<b>9</b>
<b>5.5 Notícias e Comentários</b> .....	<b>9</b>
<b>5.6 Serviço RealStream</b> .....	<b>10</b>
<b>6. Info Títulos</b> .....	<b>10</b>
<b>6.1 Profundidade</b> .....	<b>10</b>
<b>6.2 Últimos negócios</b> .....	<b>10</b>
<b>6.3 Quick Trade / Gráficos</b> .....	<b>10</b>
6.3.1 Quicktrade .....	10
6.3.2 Gráficos .....	11

## 1. Início

Para assistência quanto ao MYBOLSA ou outro produto/serviço disponibilizado pelo BiG, pode contactar a linha de apoio do Banco BiG pelo nº 707 244 707 ou através do endereço de email [apoio@bancobig.pt](mailto:apoio@bancobig.pt)

### 1.1 Requisitos do sistema

Os requisitos mínimos recomendados para a utilização do MYBOLSA são:

- ▶ PC de classe Pentium 2 ou superior
- ▶ Monitor capaz de mostrar resolução de 800 x 600 em 256 cores
- ▶ 128 MB de RAM ou superior
- ▶ Microsoft Internet Explorer 5.5 ou superior

### 1.2 O primeiro acesso ao MYBOLSA

#### 1.2.1 Se não é cliente do Banco BiG:

Para aceder ao MYBOLSA terá de possuir uma conta no Banco BiG. A abertura de conta no Banco BiG pode ser efectuada via Internet, através da página <http://www.bigonline.pt/pt/abrirconta/default.asp>, ou numa das nossas agências :

Lisboa Picoas - Av. Fontes Pereira de Melo, N.35A, em frente ao Forum Picoas  
Lisboa Parque das Nações– Av. D. João II n.º 1.16.3.C , ao lado do hotel Melia  
Lisboa Campo de Ourique - Rua Saraiva de Carvalho nº215 B, perto da Igreja de Sto. Condestável  
Porto - Rua Pedro Homem de Mello, N.55, R/C, no edifício Aviz4  
Braga - Av. Padre Júlio Fragata, N.80, R/C, junto ao Braga Parque  
Maia – Rua Padre António, N.47 , junto à Câmara Municipal  
Coimbra - Rua Eng. Jorge Anjinho, lote 3, nas imediações do estádio  
Leiria - Praça Rodrigues Lobo, N. 38  
Évora - Travessa João Rosa, n.º 7 - A, loja 9 – No Rossio  
Viseu – Centro Comercial Palácio do Gelo, loja 104

#### 1.2.2 Se já é cliente do Banco BiG:

##### 1.2.2.1 Login de cliente no site BiGonline.pt

Após entrar no website [www.BiGonline.pt](http://www.BiGonline.pt), poderá aceder site explicativo do MYBOLSA através de Bolsa & MERCADOS > Ferramentas > MYBOLSA.



Antes de aceder ao MYBOLSA terá de fazer o seu login de cliente. Para tal terá de inserir o seu nome de utilizador, password de acesso e de confirmar dois caracteres aleatórios do documento de identificação que seleccionar ( BI ou Cartão de contribuinte ).

1.2.2.2 Login no MYBOLSA

Existem 4 opções disponíveis de validação de password para aceder ao MYBOLSA, de maneira a facilitar e tornar mais eficiente a negociação. Deste modo pode optar por:

- ▶ **Validação da password de negociação para cada ordem introduzida:** Para cada ordem que pretender dar através do MYBOLSA, terá de efectuar a validação da sua password de negociação.
- ▶ **Validação da password de negociação após 10 minutos sem introduzir ordens:** Após a introdução da password de negociação no acesso ao MYBOLSA, esta apenas lhe será requisitada se não introduzir nenhuma ordem durante 10 minutos.
- ▶ **Validação da password de negociação somente na entrada da plataforma de negociação:** Após a introdução da password de negociação no acesso ao MYBOLSA, não necessitará de inserir mais a password de negociação enquanto a respectiva sessão durar.
- ▶ **Validação da password de negociação somente na entrada da plataforma de negociação e ausência de janela de confirmação de ordem:** Após a introdução da password de negociação no acesso ao MYBOLSA, não necessitará de inserir mais a password de negociação enquanto a respectiva sessão durar. As ordens dadas não necessitarão de confirmação, são imediatamente processadas após a inserção nas alternativas de fast trade ( recomendado somente para investidores experientes).



2. Menu Principal MYBOLSA

Após ter efectuado o login, irá aceder ao MYBOLSA. A plataforma está dividida em 4 áreas :

- ▶ 1. Topo de Página
- ▶ 2. Portfólio
- ▶ 3. Área Pessoal
- ▶ 4. Info Títulos

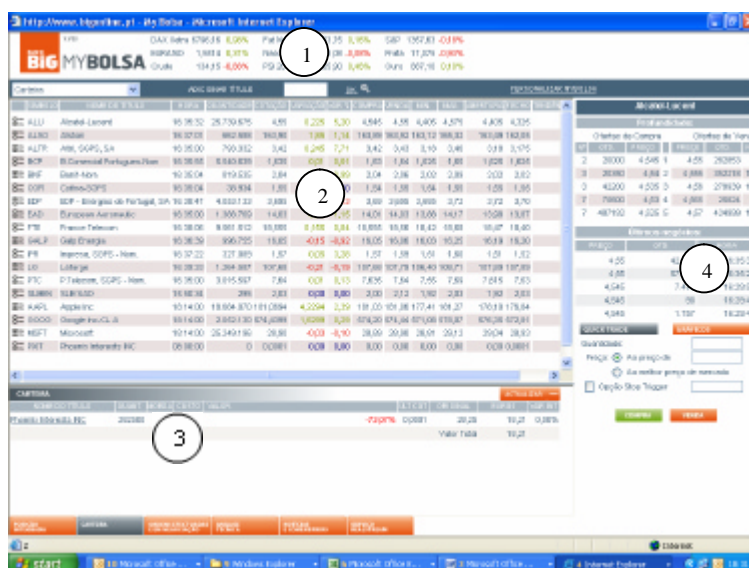

A janela do MYBOLSA é totalmente dimensionável, podendo ser utilizada em modo ecrã completo. A barra de divisão entre a área de portfólio e a área pessoal é ajustável verticalmente, de acordo com a preferência do utilizador.

### 3. Topo de página

Existem 3 áreas diferentes no topo da página do MYBOLSA:

#### 3.1 Indicadores de Topo de Página

No topo da página do MYBOLSA poderá visualizar as cotações e variação Intraday de 6 indicadores (Índices, Commodities, Câmbios) escolhidos através da opção personalizar MYBOLSA.









#### 3.2 Personalizar MYBOLSA

##### 3.2.1 Colunas a Visualizar na lista de títulos

Poderá seleccionar a informação sobre os títulos a ver no seus portfólios, de entre os seguintes indicadores:

- ▶ Nome – Nome do título.
- ▶ Máximo – preço máximo atingido pelo título na presente sessão bolsista.
- ▶ Mínimo – preço mínimo atingido pelo título na presente sessão bolsista.
- ▶ Mercado – Mercado em que o título está a cotar.
- ▶ Cotação – Preço do último negócio efectuado pelo título.
- ▶ Procura – Preço de compra actual.
- ▶ Oferta – Preço de venda actual.
- ▶ Volume – Volume total de títulos transaccionados na sessão bolsista (quantidade de títulos transaccionados).
- ▶ Variação – Variação intraday do título.
- ▶ Variação % – Variação intraday do título em percentagem.
- ▶ Data/Hora - Momento em que foi efectuada a última actualização do título.
- ▶ Abertura – Preço ao qual o título iniciou a presente sessão bolsista.
- ▶ Último Fecho – Preço a que o título encerrou a sessão bolsista anterior.
- ▶ Moeda – Moeda na qual o título é transaccionado.
- ▶ Tendência – Indicadores da tendência do título por cores, relacionados com a variação do preço de compra e do preço de venda.

Explicação das cores indicadores da tendência:

-  Procura ou oferta sobe, o outro mantém-se
-  Procura e oferta sobem
-  Procura ou oferta desce, o outro mantém-se
-  Procura e oferta descem
-  Procura sobe, oferta desce
-  Procura desce, oferta sobe

### 3.2.2 Indicadores Topo de Página

Tem a possibilidade de escolher 6 indicadores, de entre a seguinte lista:

- ▶ AEX – Índice de referência Holandês
- ▶ BEL20 – Índice de referência Belga
- ▶ CAC40 – Índice de referência Francês
- ▶ DAX Xetra – Índice de referência Alemão
- ▶ EuroStoxx50 – Índice composto pelas 50 maiores empresas da zona Euro
- ▶ Fut. Nasdaq – Futuros sobre o Índice Nasdaq
- ▶ HEX25 – Índice de referência Finlandês
- ▶ IBEX35 – Índice de referência Espanhol
- ▶ NASDAQ – Índice que reúne as principais empresas do sector tecnológico nos EUA
- ▶ NASDAQ 100 - Índice que reúne as 100 principais empresas do sector tecnológico nos EUA
- ▶ NIKKEI – Índice de referência Asiático
- ▶ PSI20 – Índice de referência Português
- ▶ S&P - Índice de referência dos EUA
- ▶ CRUDE – Cotação do futuro do Crude
- ▶ BRENT – Cotação do futuro do Brent
- ▶ EUR/USD – Cotação do futuro do câmbio do Euro em relação ao Dólar
- ▶ OURO –Cotação do futuro do Ouro
- ▶ PRATA – Cotação do futuro da Prata

### 3.2.3 Criar portfólios

Nesta área poderá criar os nomes para novos portfólios à sua escolha, até um máximo de 10 portfólios diferentes. Para adicionar títulos aos portfólios que criar, terá de colocar os títulos pretendidos na área 'Adicionar título' (ver ponto 3.3). Através da opção criar portfólios poderá igualmente confirmar os títulos que compõe cada um dos portfólios que tem criados.

### 3.3 Selecção de Portfólio/Adicionar Título

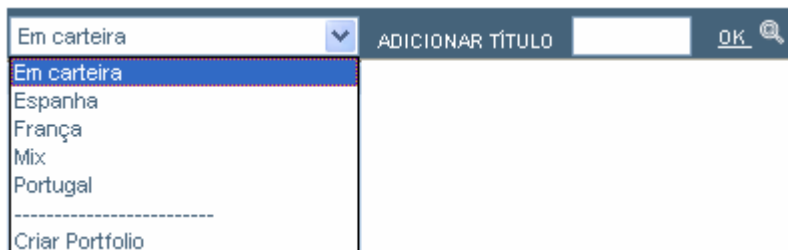

No MYBOLSA poderá criar e navegar entre os seus portfólios de maneira rápida e fácil, através de um scroll menu. Para adicionar novos títulos aos seus portfólios, poderá colocar o ticker respectivo na área 'adicionar título'. Pode adicionar mais que um título ao mesmo tempo, separando os tickers por uma vírgula (ex. goog, fte, bcp). Pode ainda efectuar uma pesquisa de títulos através da lupa.

## 4. Portfólio

	SÍMBOLO	NOME DO TÍTULO	HORA	QUANTIDADE	COTAÇÃO	VAR %	COMPRA	VENDA	MIN.	MAX.	ABERTURA	MOEDA	TENDÊNCIA
📊	ALU	Alcatel-Lucent	16:35:32	25.739.675	4,55	5,20	4,545	4,55	4,405	4,575	4,405	EUR	📈
📊	ALSO	Alstom	16:37:01	662.588	163,90	1,14	163,89	163,92	163,12	165,32	163,49	EUR	📈
📊	ALTR	Altri, SGPS, SA	16:35:00	793.332	3,42	7,71	3,42	3,43	3,18	3,46	3,18	EUR	📈
📊	BCP	B.Comercial Portugues-Nom	16:35:55	5.540.639	1,635	0,61	1,63	1,64	1,625	1,65	1,625	EUR	📈
📊	BNF	Banif-Nom	16:35:04	819.535	2,04	0,99	2,04	2,06	2,02	2,09	2,02	EUR	📈
📊	COFI	Cofina-SGPS	16:35:04	38.934	1,55	0,00	1,54	1,55	1,54	1,55	1,55	EUR	📈
📊	EDP	EDP - Energias de Portugal, SA	16:38:47	4.053.133	3,695	-0,13	3,69	3,695	3,685	3,72	3,72	EUR	📈
📊	EAD	European Aeronautic	16:35:00	1.388.769	14,03	1,15	14,01	14,03	13,88	14,17	13,98	EUR	📈
📊	FTE	France Telecom	16:38:06	9.561.512	18,555	0,84	18,555	18,56	18,42	18,68	18,47	EUR	📈
📊	GALP	Galp Energia	16:36:39	996.755	16,05	-0,92	16,05	16,06	16,03	16,25	16,19	EUR	📈
📊	IPR	Impresa, SGPS - Nom.	16:37:22	327.089	1,57	3,28	1,57	1,59	1,51	1,60	1,51	EUR	📈
📊	LG	Lafarge	16:39:33	1.264.587	107,68	-0,19	107,68	107,79	106,40	108,71	107,89	EUR	📈
📊	PTC	P.Telecom, SGPS - Nom.	16:35:00	3.015.597	7,64	0,13	7,635	7,64	7,55	7,69	7,615	EUR	📈
📊	SLBEN	SLB SAD	15:50:34	295	2,03	0,00	2,00	2,12	1,92	2,03	1,92	EUR	📈
📊	AAPL	Apple Inc	18:50:00	22.001.667	181,27	2,51	181,23	181,26	177,41	181,53	178,10	USD	📈
📊	GOOG	Google Inc-CL A	18:50:00	2.205.143	574,08	0,22	574,07	574,22	571,08	578,07	576,35	USD	📈
📊	MSFT	Microsoft	18:50:00	27.942.244	28,94	0,04	28,94	28,95	28,81	29,12	29,04	USD	📈
📊	PXIT	Phoenix Interests INC	08:00:00	0	0,0001	0,00	0,00	0,00	0,00	0,00	0,00	USD	📈

### 4.1 Área de títulos

A área central do MYBOLSA contém os títulos que compõem o portfólio seleccionado. As colunas a visualizar nesta lista de títulos podem ser alteradas através do link Personalizar MYBOLSA (ver ponto 3.2.1). Aqui, pode visualizar ao mesmo tempo até 20 títulos seleccionados de entre os mercados disponíveis. Ao clicar em cima de um dos títulos presente nesta área, informação específica irá aparecer na área Info Títulos, no lado direito da sua plataforma MYBOLSA. A informação presente nesta área pode ser ordenada por coluna, para tal, bastará clicar em cima do título da coluna. Por exemplo, ao clicar em cima da do título de coluna 'Hora', o quadro será ordenado de acordo com o título que foi actualizado há menos/mais tempo.

### 4.2 Menus Rápidos

Nos limites direito e esquerdo da área do portfólio, existem menus rápidos, através dos quais consegue aceder de modo fácil à informação sobre os títulos que compõe o seu portfólio, de entre 7 opções de acesso rápido, desde o acesso à plataforma de negociação, à utilização do Metastock para análise técnica.

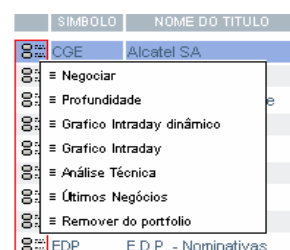

#### 4.2.1 Negociar

Acesso à página de negociação do Banco BiG, paralelamente à negociação rápida que pode realizar na plataforma MYBOLSA.

#### 4.2.2 Profundidade

Ao seleccionar a profundidade do título através dos menus rápidos, ser-lhe-á apresentada uma popup com apresentação dinâmica, actualizada ao segundo, das 5 melhores ordens de compra e de venda do título seleccionado, com indicação do nº de ordens, quantidades e preços.

Nº - Refere-se ao número de ordens no mercado para determinado preço  
 QTD. – Quantidade total de títulos a comprar/vender a determinado preço  
 Preço – Preço de compra/venda do título.

#### 4.2.3 Gráfico Intraday Dinâmico

No gráfico Intraday Dinâmico poderá acompanhar, ao segundo, os últimos 16 segundos de negociação do título seleccionado. Este gráfico apresenta o preço de compra, o preço de venda e o preço a que foram efectuados os últimos negócios do título.



#### 4.2.4 Gráfico Intraday

O gráfico Intraday que está disponível através dos menus rápidos, à semelhança daquele que pode visualizar na área de Info títulos (ver ponto 6.3.2), indica-lhe a evolução diária do título seleccionado.

#### 4.2.5 Análise Técnica

Através dos Menus rápidos pode aceder à ferramenta Metastock para efectuar análises técnicas ao título seleccionado. O Metastock disponibiliza-lhe a possibilidade de traçar tendências para o desempenho dos preços e dos volumes dos títulos, tentando prever comportamentos futuros.

#### 4.2.6 Últimos Negócios

Além do quadro de últimos negócios presente na plataforma MYBOLSA, poderá ainda aceder à informação sobre os últimos negócios de cada título, que lhe aparecerá numa popup com actualização dinâmica, através dos menus rápidos.

#### 4.2.7 Remover do Portfólio

Com esta opção remove o título seleccionado do seu portfólio.

### 5. Área Pessoal

#### 5.1 Posição Integrada

Visualização da sua posição integrada resumida para acompanhar o valor total dos seus investimentos. Poderá actualizar a informação da carteira, através do botão 'Actualizar' presente no canto superior direito da área pessoal.

POSIÇÃO INTEGRADA				ACTUALIZAR
RECURSOS	MONTANTE (EUR)	CRÉDITO	MONTANTE (EUR)	
Dep. à ordem (Conta Liquidez)	39,10	Conta Margem	0,00	
<a href="#">Super Conta</a>	305,00	Total	0,00	
<a href="#">Acções</a>	18,21			
Total	362,31			
RECURSOS - CRÉDITO			362,31	



### 5.2 Carteira

Sem sair do MYBOLSA, poderá aceder à sua carteira de títulos. Poderá actualizar a informação da carteira, através do botão 'Actualizar' presente no canto superior direito da área pessoal.

CARTEIRA								ACTUALIZAR	
NOME DO TÍTULO	QUANT.	MOEDA	CUSTO	VALOR.	ÚLT. COT.	ORIGINAL	EUROS	VAR INT.	
<a href="#">Credit Agricole Funds Emerging Markets</a>	4,46	USD	23,82	9,91%	26,18	116,76	93,09	-0,04%	
<a href="#">Parvest Converging Europe</a>	1,199	EUR	133,97	7,80%	144,42		173,16	0,02%	
<a href="#">Parvest India</a>	0,147	USD	105,69	21,11%	128,00	18,82	15,00	-0,10%	
<a href="#">Parvest World Resources</a>	1,26	USD	198,67	-1,58%	195,53	246,37	196,42	-0,29%	
<a href="#">Pictet F. Continental European Equities</a>	1,19915	EUR	187,39	5,40%	197,51		236,84	0,43%	
<a href="#">Pictet F. Water</a>	1,23	EUR	134,63	4,81%	141,11		173,57	0,22%	
<a href="#">Santander Accções Portugal</a>	17,52	EUR	28,55	10,72%	31,61		553,72	0,28%	

### 5.3 Ordens Efectuadas e em negociação

Ao seleccionar esta opção, poderá visualizar na mesma página, as suas ordens em negociação, assim como as últimas ordens efectuadas. Poderá actualizar a informação da carteira, através do botão 'Actualizar' presente no canto superior direito da área pessoal. Na área de ordens em negociação, ao clicar por cima do número da ordem está a efectuar o pedido para o cancelamento da mesma.

ORDENS EM NEGOCIAÇÃO							ACTUALIZAR	
DATA	DATA FIM	ORDEM	TÍTULO	QUANT.	OPERAÇÃO	ESTADO		
18-06-2008	18-06-2008	<a href="#">3765829</a>	Phoenix Interests INC	252.500	Venda ao Preço de 1 USD	Não Env		
18-06-2008	18-06-2008	<a href="#">3765841</a>	B.Comercial Portugues-Nom	2	Compra ao Preço de 1 EUR	Enviada		

ORDENS EFECTUADAS										
DATA	ORDEM	TÍTULO	QUANT.	MOVIM.	MOEDA	P.MÉDIO	ENCARGOS	ORIGINAL	EUROS	

### 5.4 Análise Técnica - Metastock

Possibilidade de aceder à aplicação Metastock para a realização de análise técnica sobre os títulos seleccionados. O ecrã é dimensionável de acordo com as preferências do utilizador.



### 5.5 Notícias e Comentários

No MYBOLSA poderá aceder às mais recentes notícias financeiras, ou aos comentários de Bolsa da equipa de Research do Banco BiG

COMENTÁRIOS						ACTUALIZAR	
<a href="#">Fecho Europa: Sector automóvel beneficia de correcção do preço do crude</a> (17-06-2008 - 17:07) <a href="#">Abertura Europa: Sector de Media em underperformance</a> (17-06-2008 - 09:15)						+ comentários >>	
NOTÍCIAS							
<a href="#">Preço da pasta BHKP atinge novo recorde</a> (18-06-2008 - 09:00)							

## 5.6 Serviço RealStream

Pode alterar a sua subscrição do serviço Realstream ou adicionar/ retirar os mercados subscritos no seu MYBOLSA através do botão 'Serviço Realstream'.



## 6. Info Títulos

Na área Info Títulos, pode visualizar informação sobre os títulos que possui no seu portfólio. Para isso basta clicar em cima de um dos títulos, e as informações aparecerão na área lateral direita do seu MYBOLSA.

### 6.1 Profundidade

Apresentação dinâmica, actualizada ao segundo, das 5 melhores ordens de compra e de venda do título seleccionado, com indicação do nº de ordens, quantidades e preços.

Nº - Refere-se ao número de ordens no mercado para determinado preço

QTD. – Quantidade total de títulos a comprar/vender a determinado preço

Preço – Preço de compra/venda do título.

Alstom						
Profundidade:						
Ofertas de Compra			Ofertas de Venda			
Nº	QTD.	PREÇO		PREÇO	QTD.	Nº
1	200	163,89	1	163,92	74	2
1	4167	163,86	2	163,94	23	1
2	840	163,80	3	163,96	24	1
1	1150	163,72	4	163,98	24	1
1	3047	163,70	5	164,00	8658	9

### 6.2 Últimos negócios

Pode ver, com actualização ao segundo, os últimos 5 negócios do título seleccionado, com indicação das quantidades transaccionadas, o preço, e a hora/minuto/segundo em que os respectivos negócios foram efectuados.

Últimos negócios:		
PREÇO	QTD.	HORA
163,90	600	16:37:01
164,00	20	16:29:55
164,00	97	16:29:21
163,94	48	16:29:12
163,94	44	16:29:12

## 6.3 Quick Trade / Gráficos

### 6.3.1 Quicktrade

A área de Quick Trade possibilita-lhe efectuar negócios no MYBOLSA, sobre o título que seleccionar no seu portfólio.

Para realizar negócios, terá de indicar a quantidade a negociar, o preço a que deseja que o negócio seja realizado, podendo ainda optar pela opção de Stop Trigger, e indicar o preço ao qual deseja que a ordem seja despoletada. Dependendo da opção seleccionada ao aceder ao MYBOLSA, ao lançar ordens de compra/venda, terá de validar sempre a sua password de negociação.

QUICK TRADE
GRÁFICOS

Quantidade:

Preço:  Ao preço de

Ao melhor preço de mercado

Opção Stop Trigger

COMPRA
VENDA

### 6.3.2 Gráficos

Poderá seleccionar ainda, a opção de visualização de gráficos sobre os títulos a acompanhar. Existem quatro tipos de gráficos, para acompanhar a evolução dos títulos: Intraday, a 1 mês, a 1 ano e a 2 anos.

